



**SMART
HOUSE**

АРХИТЕКТУРНЫЕ РЕШЕНИЯ (ЭСКИЗНЫЙ ПРОЕКТ)

Индивидуальный жилой дом по технологии фахверк

*по адресу: Россия, Владимирская область, р-н Юрьев-Польский, МО Красносельское
(сельское поселение), с Калмань Москва*

100/07.21-АР



Санкт-Петербург 2021

Ведомость рабочих чертежей комплекта АР

Лист	Наименование	Примечание
1	Общие данные.	
2	Схема планировочной организации земельного участка М1:1000	
3	План фундамента на отм. 0,000 М 1:100	
4	План кровли (Верхний ярус) М 1:100	
5	План кровли (Нижний ярус) М 1:100	
6	План на отм. +0,200 М 1:100	
7	Маркировочный план этажа на отм. +0,200	
8	Кладочный план первого этажа на отм. +0,200 М 1:100	
9	Фасады 1-9 и 9-1 М 1:75	
10	Внутренние фасады 1-9 (1) и 9-1 (1) М 1:75	
11	Фасад А-0 и Фасад 0-А М 1:100	
12	Разрез 1-1 М 1:75	
13	Разрез 2-2 М 1:75	
14	Разрез 3-3 и разрез 4-4 М 1:100	
15	Разрез 5-5 М 1:75	
16	Ведомость заполнения наружных дверных проемов	
17	Ведомость заполнения внутренних дверных проемов	
18	Ведомость заполнения оконных проемов (лист 1)	
19	Ведомость заполнения оконных проемов (лист 2)	
20	Ведомость заполнения оконных проемов (лист 3)	
21	Вид 1	
22	Вид 2	
23	Вид 3	
24	Вид 4	
25	Вид 5	
26	Вид 6	
27	Цветовое решение фасадов (Вид 1)	
28	Цветовое решение фасадов (Вид 2)	
29	Цветовое решение фасадов (Вид 3)	
30	Цветовое решение фасадов (Вид 4)	
31	Цветовое решение фасадов (Вид 5)	
32	Цветовое решение фасадов (Вид 6)	
33	Цветовое решение фасадов (Вид 7)	

Общие данные.

1. Архитектурные чертежи выполнены на основании тех. задания и договора 100/07.21-АР

2. Исходные данные:

Место строительства: Россия, Владимирская область, р-н Юрьев-Польский, МО Красносельское (сельское поселение), с Калмань Москва Кадастровый номер: 33:04:101801:1593

- класс ответственности здания - II
- огнестойкость здания - IV
- класс конструктивной пожарной опасности - С2
- климатический район - 1В
- зона влажности - средняя
- расчетная зимняя температура - 24 °С
- нормативная ветровая нагрузка - 24 кгс/м²
- нормативная снеговая нагрузка - 180 кгс/м²
- сейсмичность района 6 баллов

3. Основные конструктивные решения:

Проектируемый дом имеет неправильную форму в плане.
 Высота первого этажа - 3,000 м. и 4,000 м. с учетом чистовой отделки пола и потолка.
 Фундамент - ж/б монолитная фундаментная плита толщиной 300 мм.
 Перекрытие - обвязочный венец из лиственницы 50мм.
 Перекрытие первого этажа - деревянное по балкам покрытия.
 Стены наружные - многослойная ограждающая конструкция толщиной 200 мм.
 Внутренние стены и перегородки - многослойная самонесущая конструкция толщиной 150 мм.
 Крыша - плоская с организованным скрытым отводом воды.
 Кровля - ПВХ-мембрана.
 Тип подшивки карниза кровли - закрытый.
 Двери наружные - двойной стеклопакет. Двери внутренние - согласно дизайн-проекта.
 Окна пластиковые с двойными стеклопакетами.
 Полы - предусмотреть отделку по теплому водяному полу согласно проекта АИ.
 Вентиляция - естественная с помощью открывающихся фрамуг, во всех помещениях предусмотреть приточную вентиляцию (КИВ). Возможна система принудительной вентиляции (согласовать с заказчиком).

Примечание:

1. Площадь застройки сооружения определяется как площадь горизонтального сечения по внешнему обводу здания на уровне цоколя, включая выступающие части.
2. За отметку 0,000 принята отметка верхней плоскости фундаментной плиты
Чистый пол принят за отм. +0,200.
3. Точный строительный объем будет определен после разработки альбома КД.
4. Все условные обозначения носят рекомендательный характер.

					100/07.21-АР			
					26.12.2022	Стадия	Лист	Листов
Изм.	Кол. уч.	№ документа	Подп.	Дата	Индивидуальный жилой дом по технологии фахверк			
Директор		Шевчук А.М.						
Разработал		Андрюханов С.Ю.						
Проверил		Зубов В.Н.						
Н.контроль		Акульшин М.Ю.						
Заказчик		Доможиров Е.В.			Общие данные.			

Согласовано

Взам. инв. №

Подп. и дата

Инв. № подл.

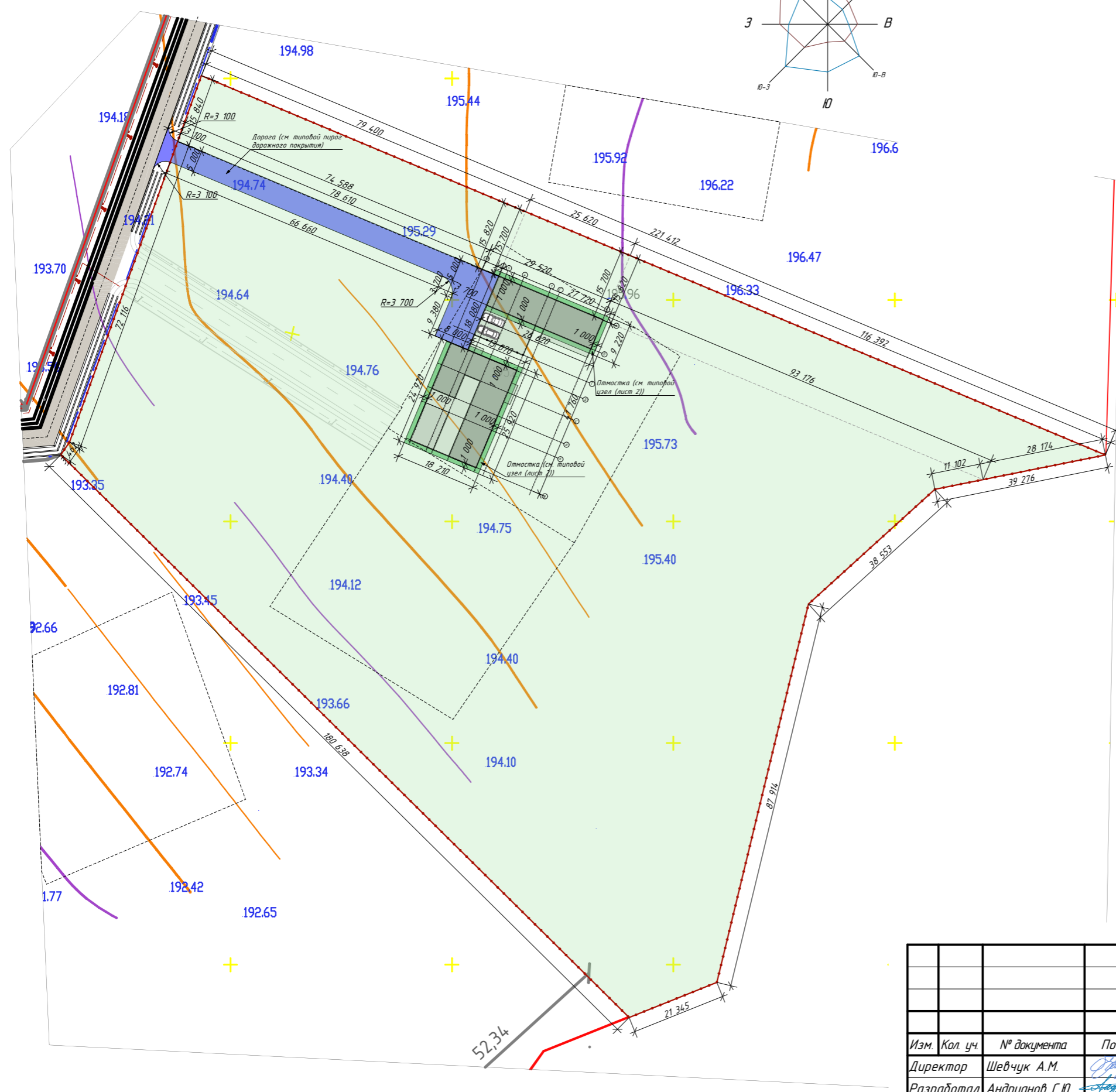
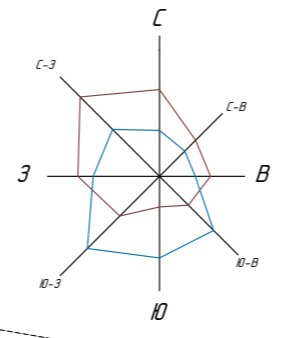

Согласовано

Взам. инв. №	
Подп. и дата	
Инв. № подл.	

					100/07.21-AP			
					26.12.2022	Стадия	Лист	Листов
Изм.	Кол. уч.	№ документа	Подп.	Дата	Индивидуальный жилой дом по технологии фахверк			
					П	2	33	
Директор		Шевчук А.М.						
Разработал		Андрянов С.Ю.						
Проверил		Зубов В.Н.						
Н.контрль		Акульшин М.Ю.						
Заказчик		Доможиров Е.В.						
					Схема планировочной организации земельного участка М1:1000			



Условные обозначения:

- ж/б колонны 250x250 мм.

- ж/б монолитная плита.

Примечание

1. За отметку 0,000 принят верх ж/б монолитного фундаментной плиты.
2. План фундамента выполнен согласно конструктивным особенностям здания и нагрузочным точкам пересечения несущих конструкций каркаса как рекомендация, ввиду отсутствия данных о инженерно-геологических условиях.
3. Для выбора типа фундамента и разработки его чертежей требуется произвести инженерно-геологические изыскания площадки строительства и разработать альбомы ГЛД и КЖ.
4. Поверхности фундамента необходимо обмазать горячим битумом на два слоя по холодной битумной грунтовке.
5. Снаружи по периметру дома заложить отмостку не менее 1,2 м, с учетом свеса кровли. Отмостка в нулевой цикл (земляные и фундаментные работы) работ не включена, вид и конструкция отмостки отпрелелить по месту.
6. Общая площадь фундамента - 4,38,59 м²

				100/07.21-AP				
				26.12.2022				
Изм.	Кол. уч.	№ документа	Подп.	Дата	Индивидуальный жилой дом по технологии фахверк	Стадия	Лист	Листов
Директор		Шевчук А.М.	<i>[Signature]</i>			П	3	38
Разработал		Андрянов С.Ю.	<i>[Signature]</i>					
Проверил		Зубов В.Н.	<i>[Signature]</i>					
Н.контроль		Акульшин М.Ю.	<i>[Signature]</i>					
Заказчик		Домажиров Е.В.	<i>[Signature]</i>		План фундамента на отм. 0,000 М 1:100			

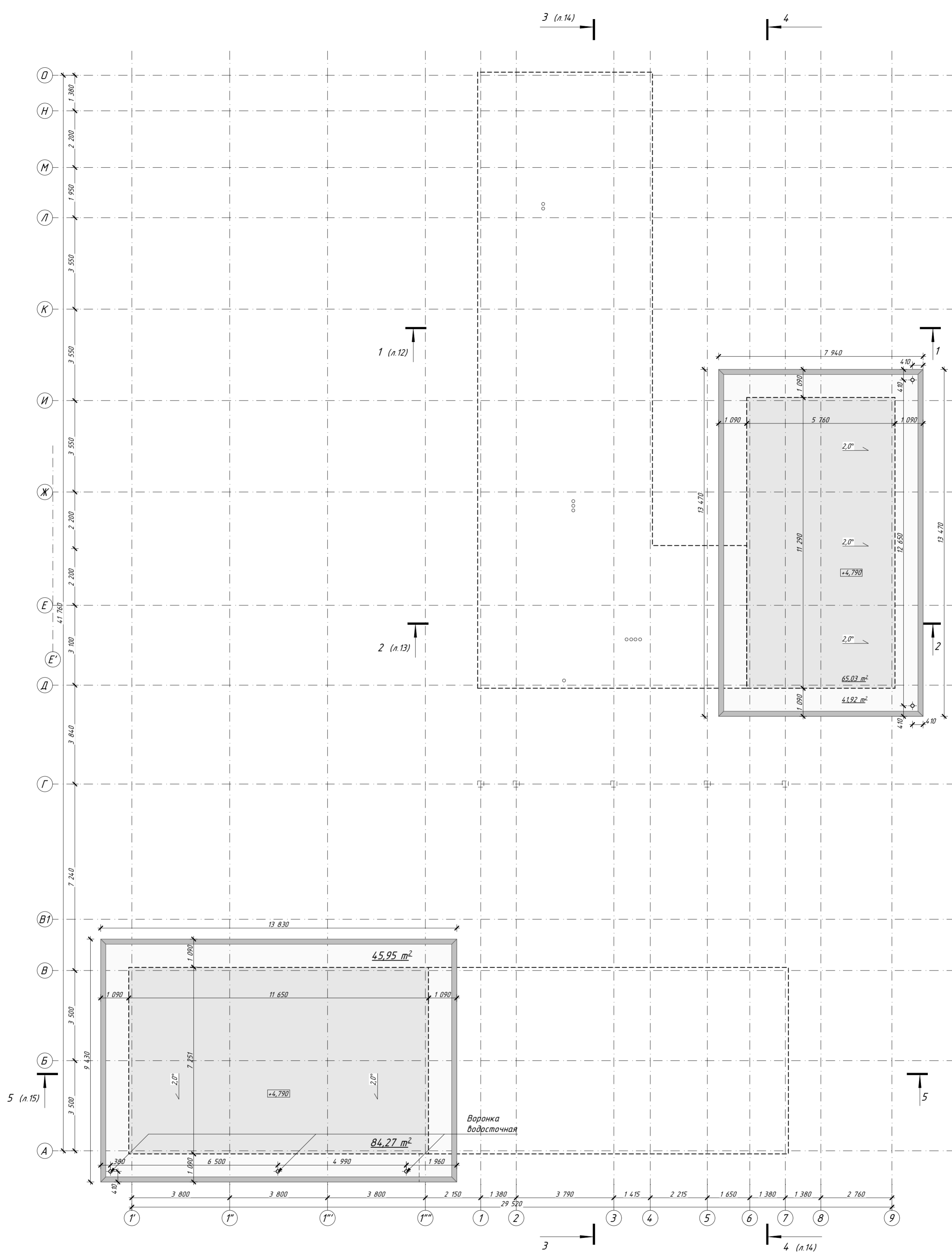

Общая площадь кровли - 760,53 м²
 Общая площадь кровли верхнего яруса - 237,47 м²

■ Утепленная часть кровли (S=149,30 м²)
 □ Холодная часть кровли (S=87,87 м²)

- Примечание**
- Длины и площади скатов уточнить после монтажа стропильной системы.
 - Перед заказом кровельных материалов необходимо выполнить контрольные замеры скатов кровли.
 - Заказ кровельного материала проводить с учетом добавочных коэффициентов на отходы и монтаж.
 - Отверстия под дымоходы и вентиляционные трубы согласовать по месту, если таковые имеются.
 - Уклоны кровли к наружным водосточкам носят рекомендательный характер и могут измениться при разработке рабочего проекта КД.

100/07.21-AP				
Изм.	Кол. уч.	№ документа	Подп.	Дата
				26.12.2022
Директор		Шевчук А.М.	<i>[Signature]</i>	
Разработал		Андрянов С.Ю.	<i>[Signature]</i>	
Проверил		Зубов В.Н.	<i>[Signature]</i>	
Н. контроль		Акульшин М.Ю.	<i>[Signature]</i>	
Заказчик		Домажиров Е.В.	<i>[Signature]</i>	
Индивидуальный жилой дом по технологии фахверк				
План кровли (Верхний ярус) М 1:100				
Стадия	Лист	Листов		
П	4	38		

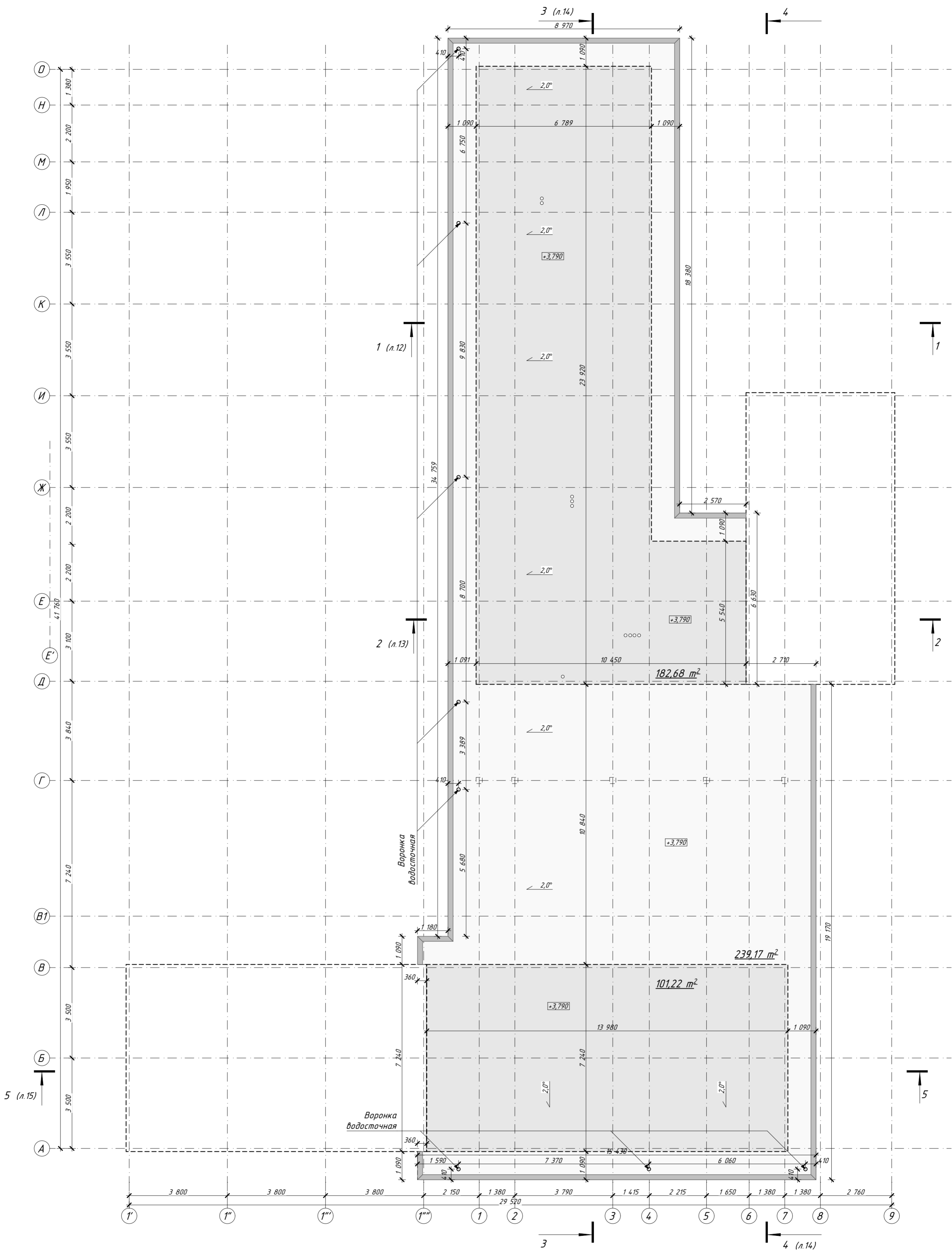

Общая площадь кровли - 760,53 м²
 Общая площадь кровли нижнего яруса - 523,06 м²

Утепленная часть кровли (S=283,89 м²)
 Холодная часть кровли (S=239,17 м²)

Примечание

1. Длины и площади скатов уточнить после монтажа стропильной системы.
2. Перед заказом кровельных материалов необходимо выполнить контрольные замеры скатов кровли.
3. Заказ кровельного материала проводить с учетом добавочных коэффициентов на отходы и монтаж.
4. Отверстия под дымоходы и вентиляционные трубы согласовать по месту, если таковые имеются.
5. Уклоны кровли к наружным водостокам носят рекомендательный характер и могут измениться при разработке рабочего проекта КД.
6. Конфигурация покрытия террасы может измениться при разработке КД определить точные габариты.
7. Общая площадь кровли дана без учета площади поликарбоната.

100/07.21-AP				
Изм.	Кол. уч.	№ документа	Подп.	Дата
				26.12.2022
Директор		Шевчук А.М.	<i>[Signature]</i>	
Разработал		Андрянов С.Ю.	<i>[Signature]</i>	
Проверил		Зубов В.Н.	<i>[Signature]</i>	
Н. контроль		Акульшин М.Ю.	<i>[Signature]</i>	
Заказчик		Домажиров Е.В.	<i>[Signature]</i>	
Индивидуальный жилой дом по технологии фахверк				
План кровли (Нижний ярус) М 1:100				
Стадия	Лист	Листов		
П	5	38		

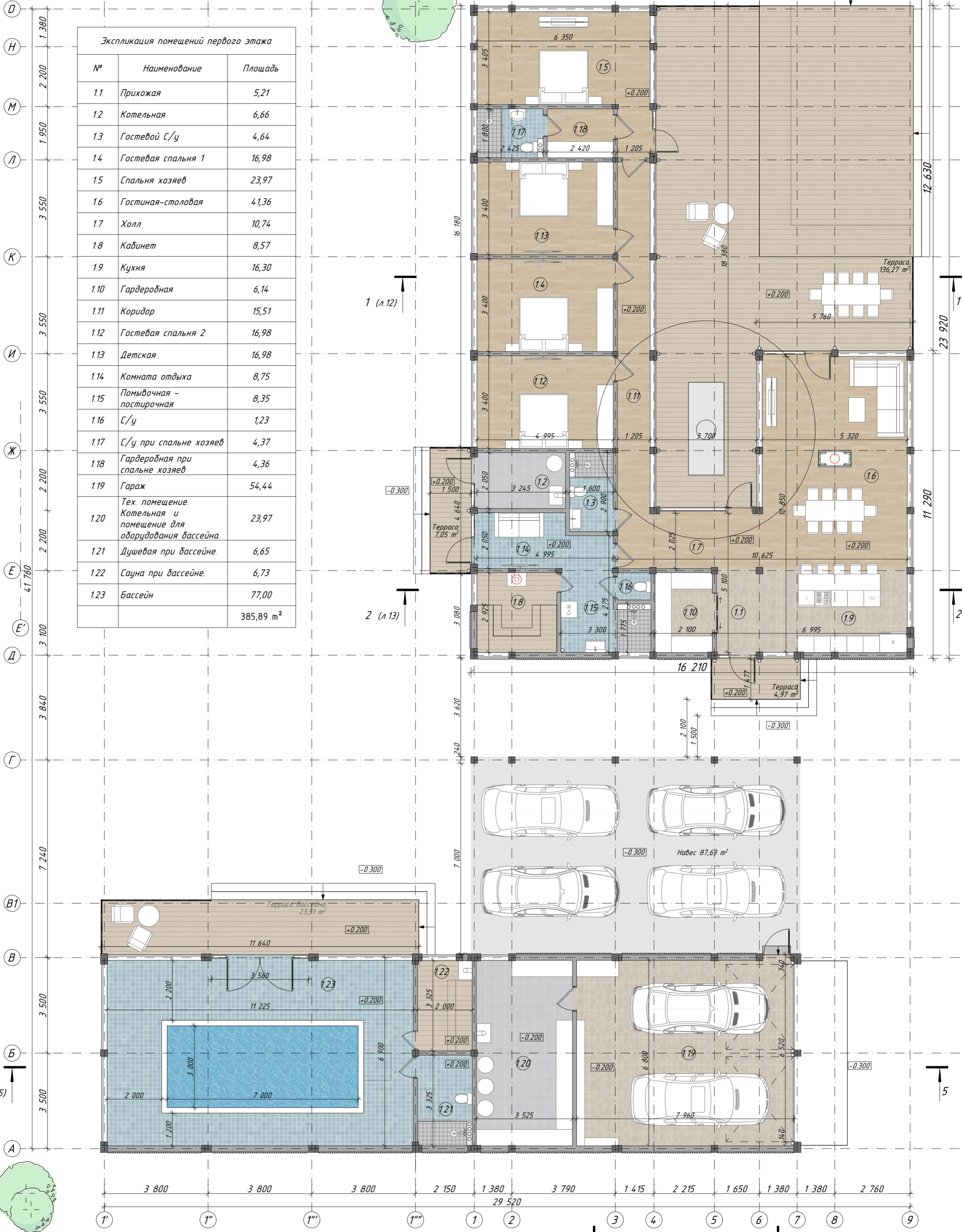

Экспликация помещений первого этажа		
№	Наименование	Площадь
1.1	Прихожая	5,21
1.2	Котельная	6,66
1.3	Гостевой С/у	4,64
1.4	Гостевая спальня 1	16,98
1.5	Спальня хозяев	23,97
1.6	Гостиная-столовая	41,36
1.7	Холл	10,74
1.8	Кабинет	8,57
1.9	Кухня	16,30
1.10	Гардеробная	6,14
1.11	Коридор	15,51
1.12	Гостевая спальня 2	16,98
1.13	Детская	16,98
1.14	Комната отдыха	8,75
1.15	Помывочная - постирочная	8,35
1.16	С/у	1,23
1.17	С/у при спальне хозяев	4,37
1.18	Гардеробная при спальне хозяев	4,36
1.19	Гараж	54,44
1.20	Тех. помещение. Котельная и помещение для оборудования бассейна.	23,97
1.21	Душевая при бассейне.	6,65
1.22	Сауна при бассейне.	6,73
1.23	Бассейн	77,00
		385,89 м ²

Условные обозначения:

- 1.1 -Номер помещения
- Керамическая плитка
- Керамическая плитка
- Половая доска/ паркет/ ламинат
- Керамическая плитка
- Террасная доска
- +0.200 -Номер помещения

100/07.21-AP				
Изм.	Кол. уч.	№ документа	Подп.	Дата
				26.12.2022
Директор		Шевчук А.М.	<i>[Signature]</i>	
Разработал		Андреев С.Ю.	<i>[Signature]</i>	
Проверил		Зубов В.Н.	<i>[Signature]</i>	
Н.контроль		Акулишин М.Ю.	<i>[Signature]</i>	
Заказчик		Домажиров Е.В.	<i>[Signature]</i>	
Индивидуальный жилой дом по технологии фахверк				
План на отм. +0,200 М 1:100				
Стадия	Лист	Листов		
П	6	38		

D 1 380
 H 2 200
 M 1 950
 Л 3 550
 К 3 550
 И 3 550
 Ж 2 200
 E 2 200
 E 41 780
 E 3 100
 Д 3 840
 Г 7 240
 B1 3 500
 B 3 500
 Б 3 500
 А

Экспликация помещений первого этажа		
№	Наименование	Площадь
1.1	Прихожая	5,21
1.2	Котельная	6,66
1.3	Гостевой С/у	4,64
1.4	Гостевая спальня 1	16,98
1.5	Спальня хозяев	23,97
1.6	Гостиная-столовая	41,36
1.7	Холл	10,74
1.8	Кабинет	8,57
1.9	Кухня	16,30
1.10	Гардеробная	6,14
1.11	Коридор	15,51
1.12	Гостевая спальня 2	16,98
1.13	Детская	16,98
1.14	Комната отдыха	8,75
1.15	Помывочная - постирочная	8,35
1.16	С/у	1,23
1.17	С/у при спальне хозяев	4,37
1.18	Гардеробная при спальне хозяев	4,36
1.19	Гараж	54,44
1.20	Тех. помещение. Котельная и помещение для оборудования бассейна.	23,97
1.21	Душевая при бассейне.	6,65
1.22	Сауна при бассейне.	6,73
1.23	Бассейн	77,00
		385,89 м ²

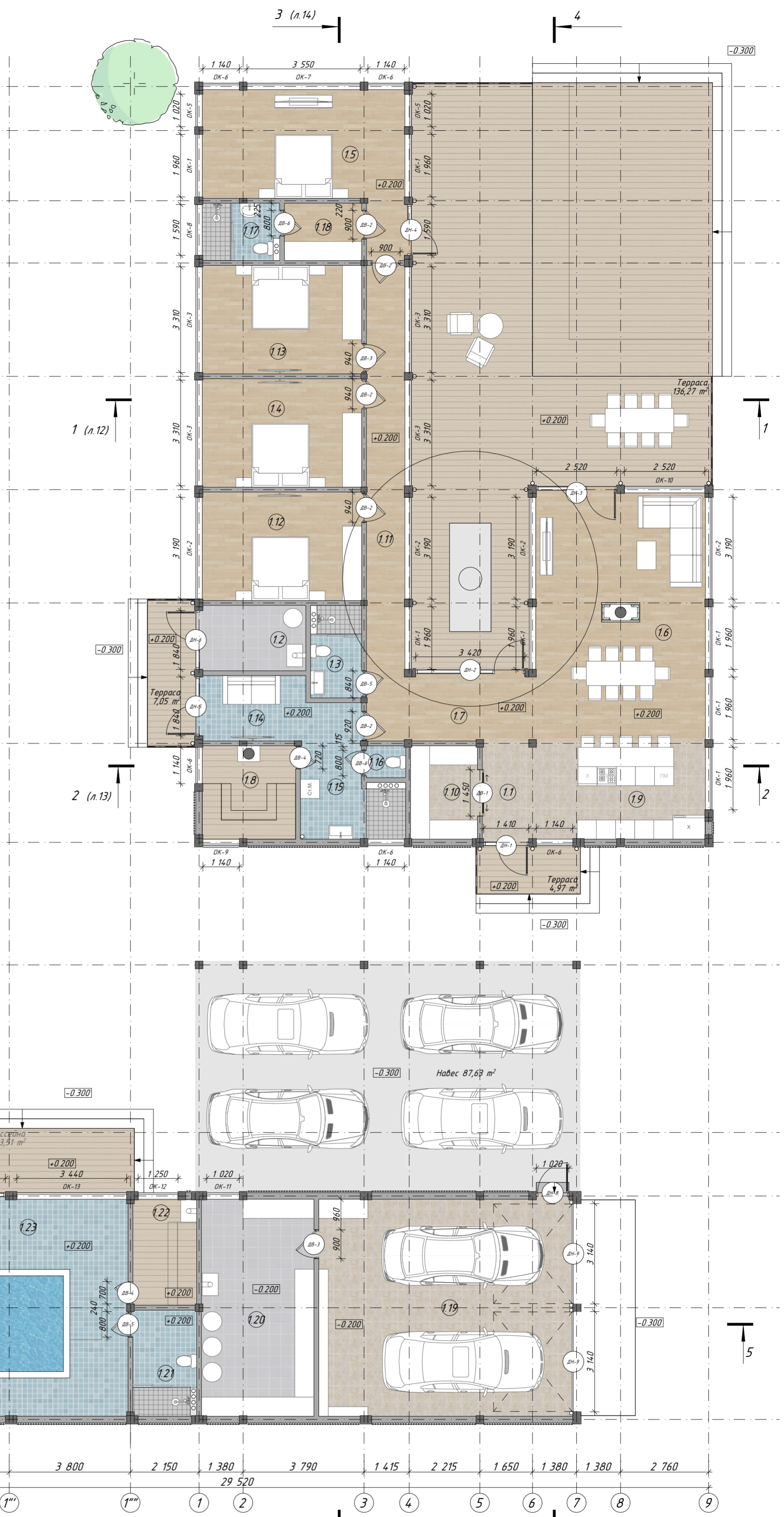

Условные обозначения:

- 1.1 - Номер помещения
- Керамическая плитка
- Керамическая плитка
- Половая доска/ паркет/ ламинат
- Керамическая плитка
- Террасная доска
- +0.200 - Номер помещения
- ДИ-2 ОК-1 -Маркировки окон и дверей

				100/07.21-AP				
Изм.	Кол. уч.	№ документа	Подп.	Дата	Индивидуальный жилой дом по технологии фахверк	Стадия	Лист	Листов
				26.12.2022		П	7	38
Директор		Шевчук А.М.						
Разработал		Андрянов С.Ю.						
Проверил		Зубов В.Н.						
Н. контроль		Акульшин М.Ю.						
Заказчик		Домажиров Е.В.						
Маркировочный план этажа на отм. +0,200								

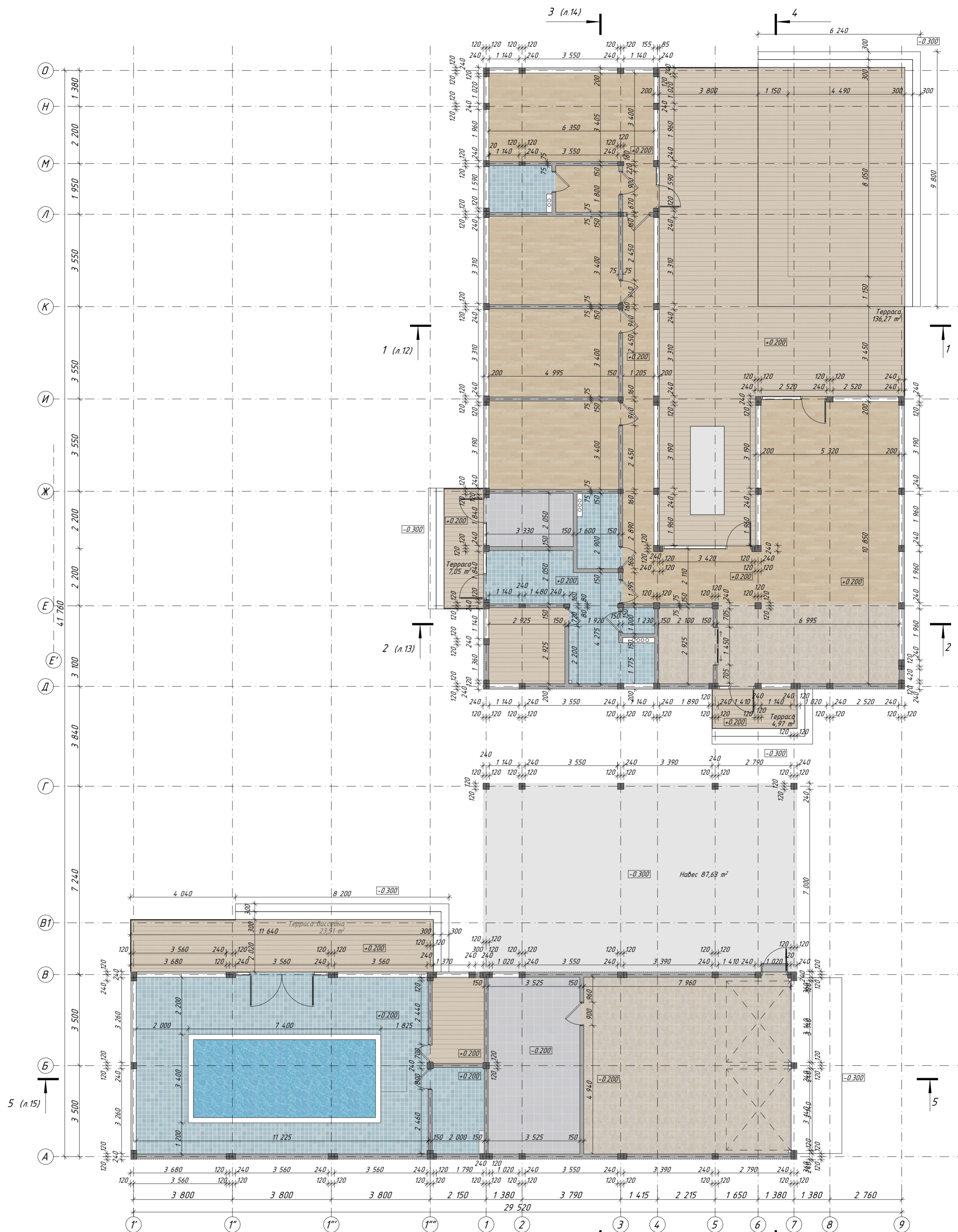

Условные обозначения:

- 1.1 -Номер помещения
- Керамическая плитка
- Керамическая плитка
- Половая доска/ паркет/ ламинат
- Керамическая плитка
- Террасная доска
- +0.200 -Номер помещения

Примечание

1. Стены дома - панели выполненные по технологии грегфаб.
 2. За отметку +0,000 принят черновой пол первого этажа (верхняя плоскость фундамента). За отметку +0,200 - чистый пол первого этажа.
- Все пироги полов носят рекомендательный характер и могут подлежать корректировке при разработке проекта АИ.

100/07.21-AP				
				26.12.2022
Изм.	Кол. уч.	№ документа	Подп.	Дата
Директор		Шевчук А.М.	<i>[Signature]</i>	
Разработал		Андрянов С.Ю.	<i>[Signature]</i>	
Проверил		Зубов В.Н.	<i>[Signature]</i>	
Н.контроль		Акульшин М.Ю.	<i>[Signature]</i>	
Заказчик		Домажиров Е.В.	<i>[Signature]</i>	
Индивидуальный жилой дом по технологии фахверк				Стадия Лист Листов П 8 38
Кладочный план первого этажа на отм. +0,200 М 1:100				SMART HOUSE YOUR REAL HOME

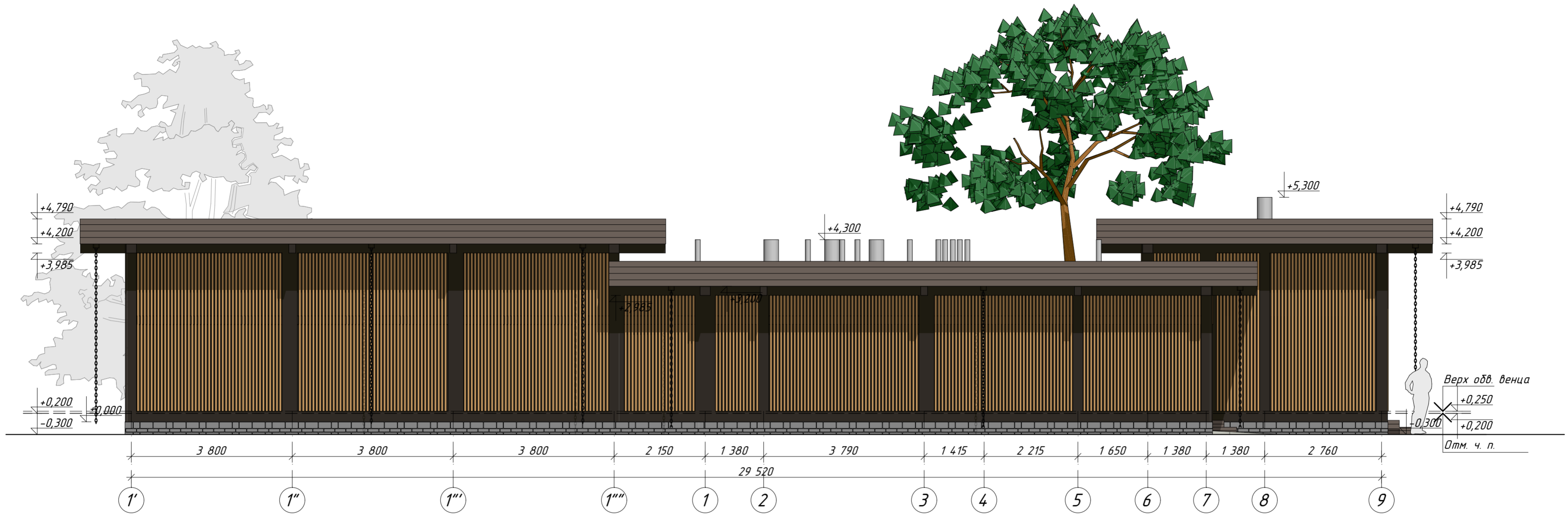

				100/07.21-AP			
			26.12.2022	Индивидуальный жилой дом по технологии фахверк	Стадия	Лист	Листов
Изм.	Кол. уч.	№ документа	Дата		П	9	38
Директор		Шевчук А.М.					
Разработал		Андрянов С.Ю.					
Проверил		Зубов В.Н.					
Н. контроль		Акулишин М.Ю.					
Заказчик		Доможиров Е.В.					
				Фасады 1-9 и 9-1 М 1:75			



1-9 (1)

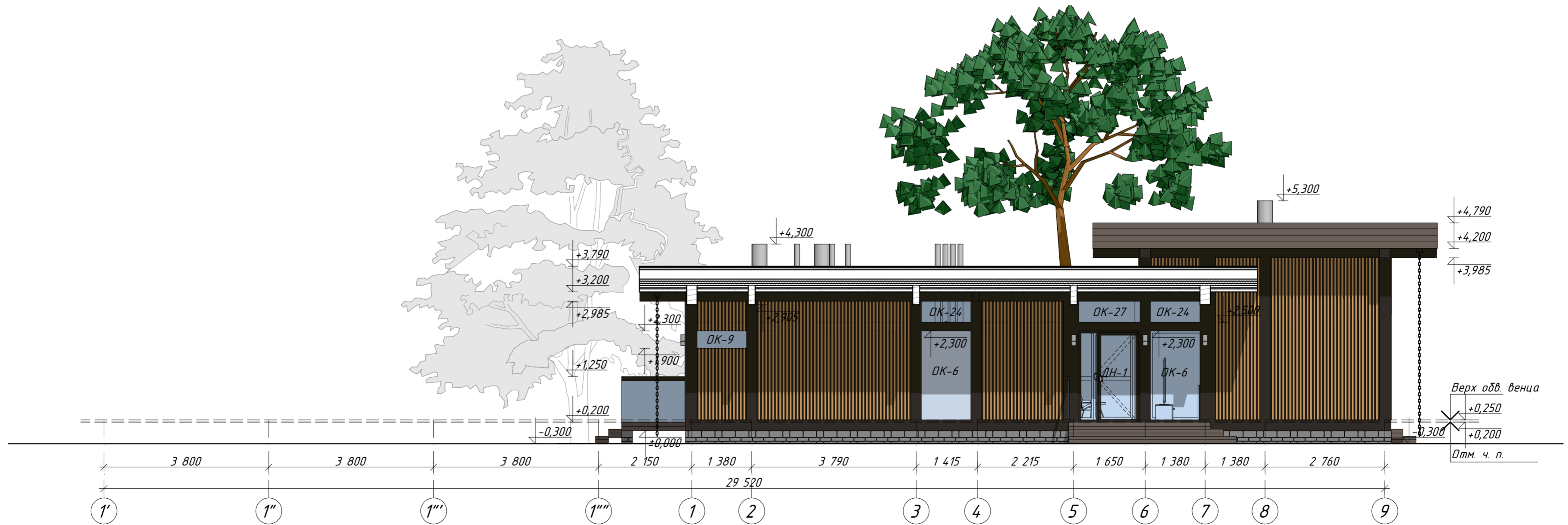

				100/07.21-AP				
				26.12.2022				
Изм.	Кол. уч.	№ документа	Подп.	Дата	Индивидуальный жилой дом по технологии фахверк	Стадия	Лист	Листов
						П	10	38
Директор		Шевчук А.М.	<i>[Signature]</i>			Внутренние фасады 1-9 (1) и 9-1 (1) М 1.75		
Разработал		Андрянов С.Ю.	<i>[Signature]</i>					
Проверил		Зубов В.Н.	<i>[Signature]</i>					
Н. контроль		Акульшин М.Ю.	<i>[Signature]</i>					
Заказчик		Доможиров Е.В.	<i>[Signature]</i>					

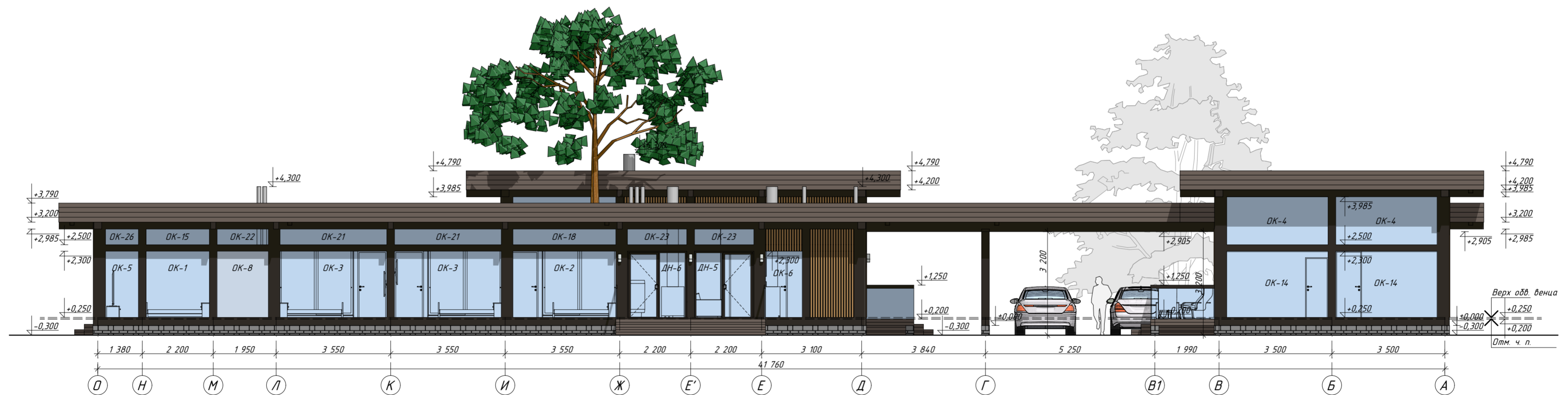
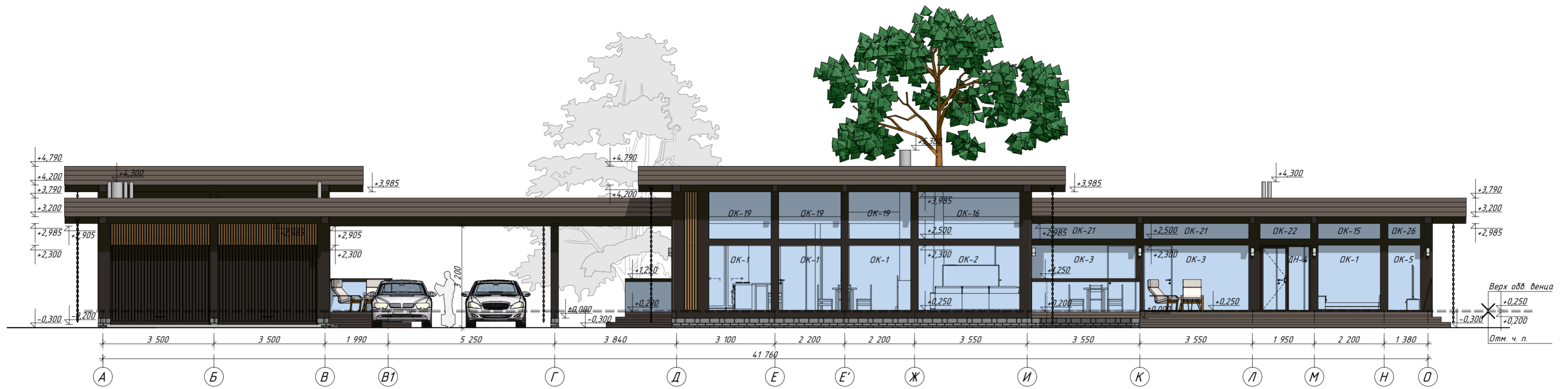

				100/07.21-AP				
				26.12.2022				
Изм.	Кол. уч.	№ документа	Подп.	Дата	Индивидуальный жилой дом по технологии фахверк	Стадия	Лист	Листов
						П	11	38
Директор		Шевчук А.М.	<i>[Signature]</i>					
Разработал		Андрянов С.Ю.	<i>[Signature]</i>					
Проверил		Зубов В.Н.	<i>[Signature]</i>					
Н.контроль		Акульшин М.Ю.	<i>[Signature]</i>					
Заказчик		Доможиров Е.В.	<i>[Signature]</i>					
Фасад А-О и Фасад О-А М 1:100								

Согласовано

Взам. инв. №

Подп. и дата

Инв. № подл.

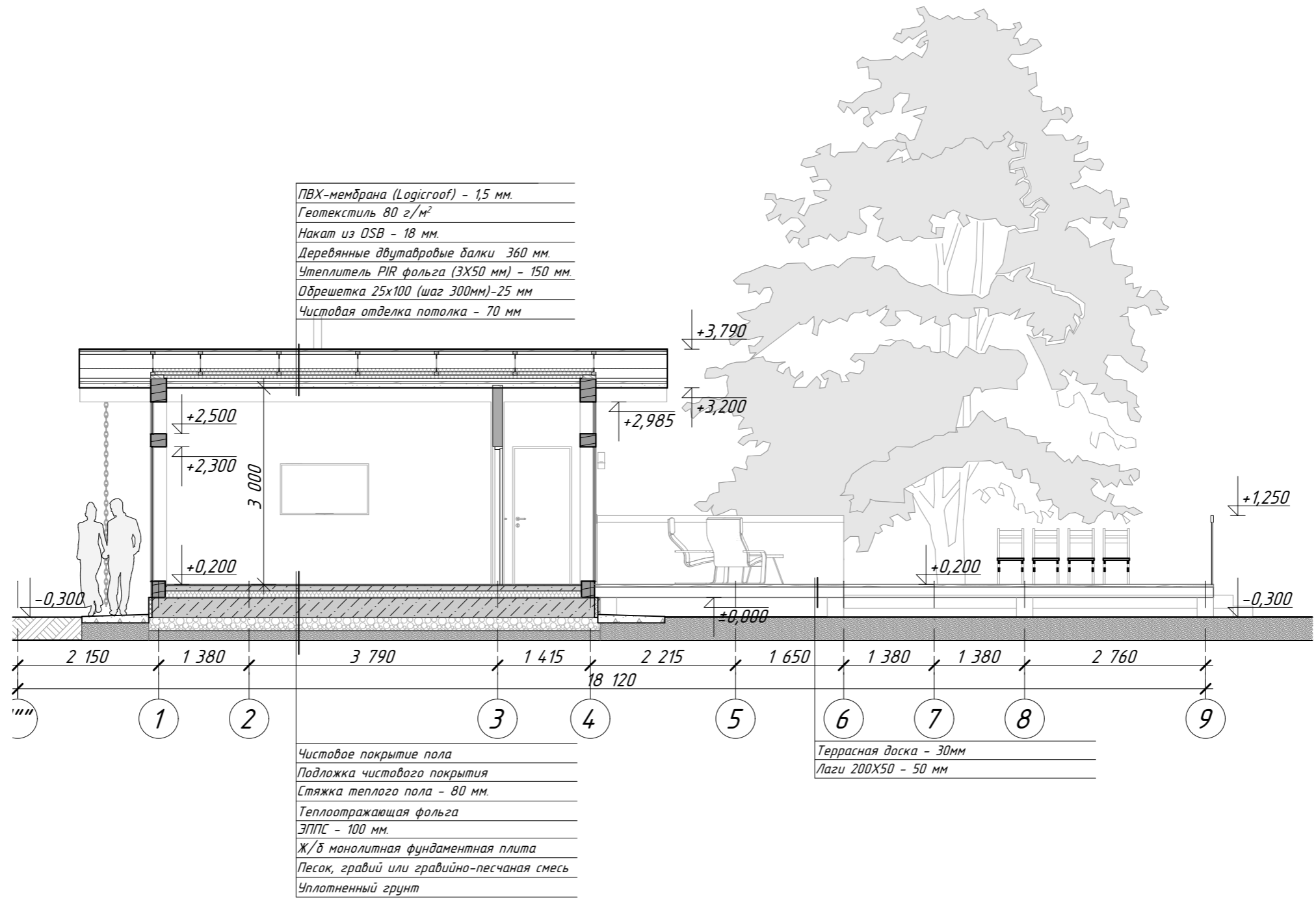

Примечание

1. За отм. 0,000 принята верхняя плоскость фундаментной плиты. за отм. +0,200 - чистый пол этажа.
2. Данный чертеж смотреть совместно с планом этажа.
3. Чистовая отделка пола и потолка задана условно и может изменить при разработке проекта АИ.
4. Высота этажа может незначительно быть изменена в большую или меньшую сторону в зависимости от решений проекта АИ.

					100/07.21-AP			
					26.12.2022	Стадия	Лист	Листов
Изм.	Кол. уч.	№ документа	Подп.	Дата	Индивидуальный жилой дом по технологии фахверк	П	12	33
Директор		Шевчук А.М.	<i>[Signature]</i>					
Разработал		Андрянов С.Ю.	<i>[Signature]</i>					
Проверил		Зубов В.Н.	<i>[Signature]</i>					
Н.контроль		Акульшин М.Ю.	<i>[Signature]</i>					
Заказчик		Доможиров Е.В.	<i>[Signature]</i>		Разрез 1-1 М 1:75			

Согласовано

Взам. инв. №

Подп. и дата

Инв. № подл.

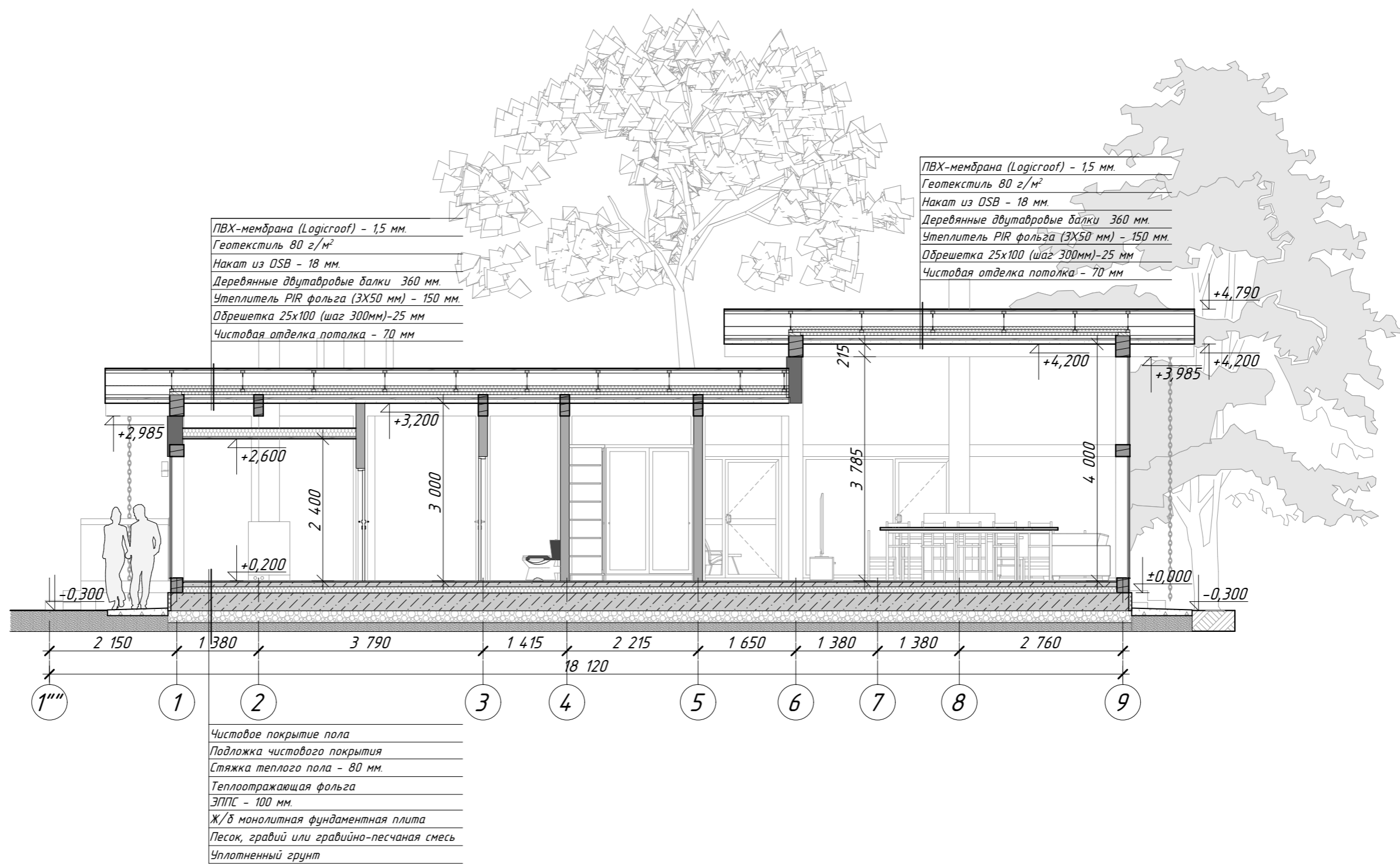

Примечание

1. За отм. 0,000 принята верхняя плоскость фундаментной плиты.
2. Данный чертеж смотреть совместно с планом этажа.
3. Чистовая отделка пола и потолка задана условно и может измениться при разработке проекта АИ.
4. Высота этажа может незначительно быть изменена в большую или меньшую сторону в зависимости от решений проекта АИ.

					100/07.21-AP			
					26.12.2022			
Изм.	Кол. уч.	№ документа	Подп.	Дата	Индивидуальный жилой дом по технологии фахверк	Стадия	Лист	Листов
Директор		Шевчук А.М.				П	13	33
Разработал		Андрянов С.Ю.						
Проверил		Зубов В.Н.						
Н.контроль		Акульшин М.Ю.						
Заказчик		Доможиров Е.В.			Разрез 2-2 М 1:75			

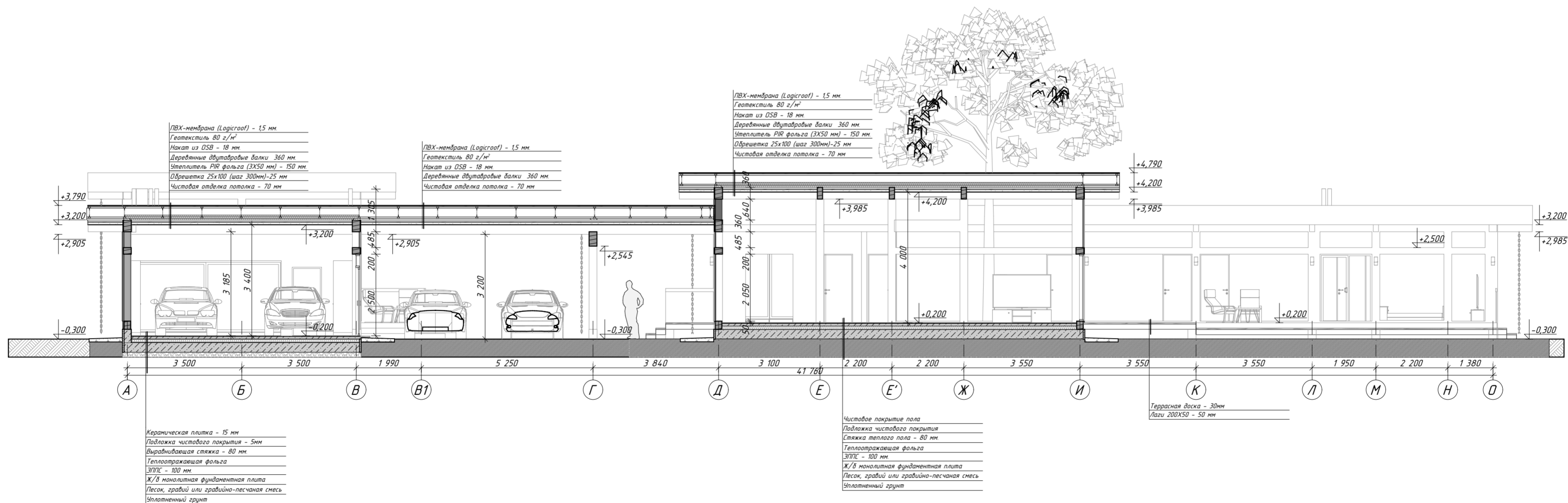
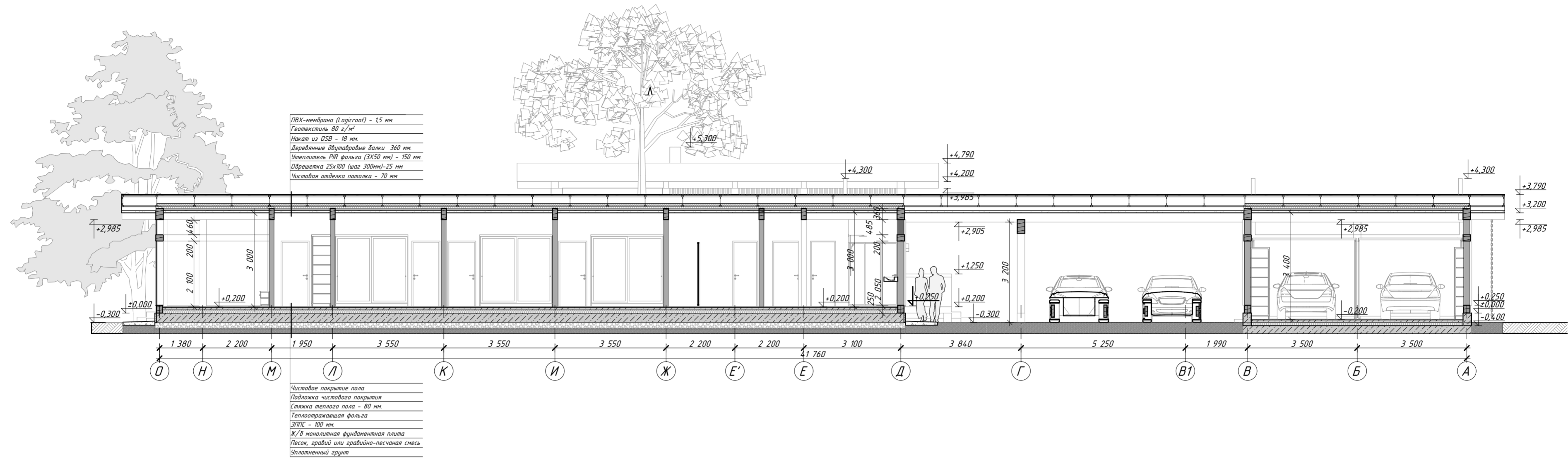

Примечание





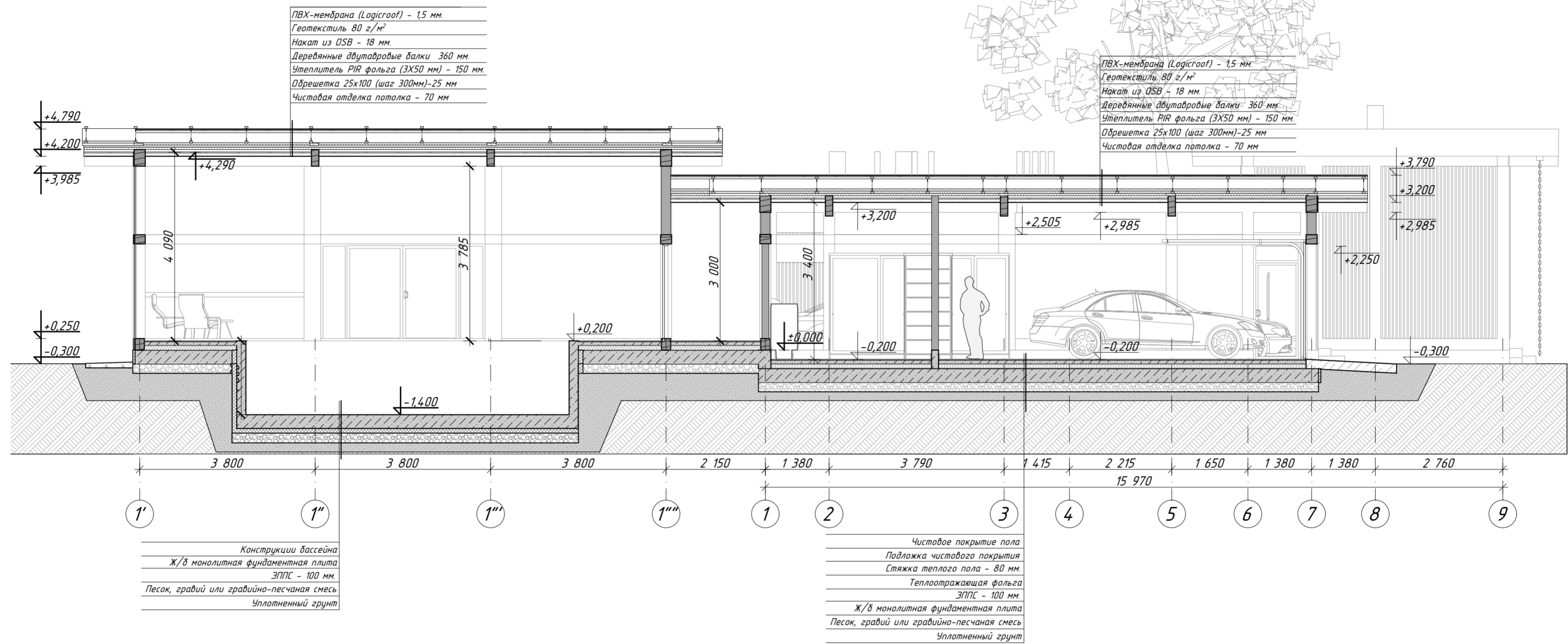

1. За отм. 0,000 принята верхняя плоскость фундаментной плиты за отм. +0,200 - чистый пол этажа.
2. Данный чертеж смотреть совместно с планом этажа.
3. Чистовая отделка пола и потолка задана условно и может измениться при разработке проекта АИ.
4. Высота этажа может незначительно быть изменена в большую или меньшую сторону в зависимости от решений проекта АИ.

				100/07.21-AP		
			26.12.2022	Стадия	Лист	Листов
Изм.	Кол. уч.	№ документа	Дата	П	14	38
Директор		Шевчук А.М.		Индивидуальный жилой дом по технологии фахверк		
Разработал		Андрянов С.Ю.				
Проверил		Зудов В.Н.				
Н.контроль		Акульшин М.Ю.				
Заказчик		Доможиров Е.В.		Разрез 3-3 и разрез 4-4 М 1:100		

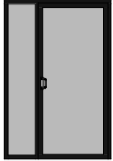

				100/07.21-AP			
				26.12.2022			
Изм.	Кол. уч.	№ документа	Подп.	Дата	Стадия	Лист	Листов
					П	15	38
Директор		Шевчук А.М.	<i>[Signature]</i>		Индивидуальный жилой дом по технологии фахверк		
Разработал		Андрянов С.Ю.	<i>[Signature]</i>				
Проверил		Зубов В.Н.	<i>[Signature]</i>				
Н.контроль		Акульшин М.Ю.	<i>[Signature]</i>				
Заказчик		Доможиров Е.В.	<i>[Signature]</i>		Разрез 5-5 М 1:75		
							

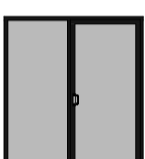
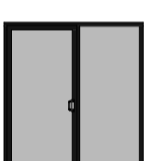
Ведомость заполнения наружных дверных проемов

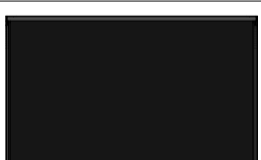





Наим.	Конфигурация	Размеры проема (ШхВ)	Кол.-во	Площадь проема	Примечание
ДН-1		1 410×2 100	1	2,96	
ДН-2		3 420×2 050	1	7,01	
ДН-3		2 520×2 050	1	5,17	
ДН-4		1 590×2 100	1	3,34	
ДН-5		1 839×2 100	1	3,86	
ДН-6		1 839×2 100	1	3,86	
ДН-7		3 560×2 100	1	7,48	
ДН-8		1 020×2 505	1	2,55	
ДН-9		3 140×2 500	2	7,85	Ворота гаражные
			10	51,93 м ²	

Примечание







- Данный лист смотреть совместно с маркировочным планом этажа (лист 14)
- Доукомплектацию согласовать с заказчиком.
- Ориентация открывания согласована с заказчиком. Изменение ориентации открывания производится не позднее заключения договора подряда.
- Вид наружных дверных блоков выполнен со стороны фасада.

Согласовано			
-------------	--	--	--

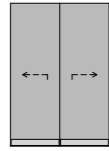
Взам. инв. №	
Подп. и дата	
Инв. № подл.	

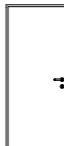
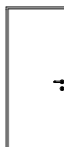
					100/07.21-AP			
				26.12.2022		Стадия	Лист	Листов
Изм.	Кол. уч.	№ документа	Подп.	Дата	Индивидуальный жилой дом по технологии фахверк	П	16	22
Директор		Шевчук А.М.						
Разработал		Андреианов С.Ю.						
Проверил		Зубов В.Н.						
Н.контроль		Акульшин М.Ю.						
Заказчик		Доможиров Е.В.			Ведомость заполнения наружных дверных проемов			







Ведомость заполнения внутренних дверных проемов

Наим.	Конфигурация	Размеры проема (ШхВ)	Кол.-во	Открытие	Площадь проема	Примечание
ДВ-1		1 450×2 100	1		3,05	
ДВ-2		900×2 100	1	П	1,89	
ДВ-2		900×2 100	4	R	1,89	
ДВ-3		900×2 100	1	L	1,89	
ДВ-3		900×2 100	1	Л	1,89	
ДВ-4		700×1 900	2	П	1,33	
ДВ-5		800×2 100	1	L	1,68	
ДВ-5		800×2 100	1	Л	1,68	
ДВ-6		800×2 100	2	П	1,68	
			14		25,66 м ²	

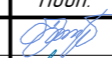
2

Примечание

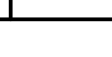
1. Данный лист смотреть совместно с маркировочным планом этажа (лист 14)
2. Доукомплектацию согласовать с заказчиком.
3. Ориентация открывания согласована с заказчиком. Изменение ориентации открывания производится не позднее заключения договора подряда.
6. Вид наружных дверных блоков выполнен со стороны фасада.

					100/07.21-AP			
					26.12.2022			
Изм.	Кол. уч.	№ документа	Подп.	Дата	Индивидуальный жилой дом по технологии фахверк	Стадия	Лист	Листов
Директор		Шевчук А.М.				П	17	33
Разработал		Андрянов С.Ю.						
Проверил		Зубов В.Н.						
Н. контроль		Акульшин М.Ю.						
Заказчик		Доможиров Е.В.			Ведомость заполнения внутренних дверных проемов			









Согласовано

Взам. инв. №



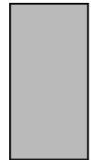



Подп. и дата

Инв. № подл.

Ведомость заполнения оконных проемов

Наим.	Конфигурация	Размеры проема (ШхВ)	Кол.-во	Площадь проема	Примечание
OK-1		1 960×2 050	7	4,02	
OK-2		3 190×2 050	4	6,54	
OK-3		3 310×2 050	4	6,79	
OK-4		3 140×1 485	2	4,66	
OK-5		1 020×2 050	2	2,09	
OK-6		1 140×2 050	5	2,34	
OK-7		3 550×2 050	1	7,28	
OK-8		1 590×2 050	1	3,26	

Ведомость заполнения оконных проемов

Наим.	Конфигурация	Размеры проема (ШхВ)	Кол.-во	Площадь проема	Примечание
OK-9		1 140×400	1	0,46	
OK-10		2 520×2 050	1	5,17	
OK-11		1 020×2 050	1	2,09	
OK-12		1 250×2 050	1	2,56	
OK-13		3 440×2 050	2	7,05	
OK-14		3 140×2 050	2	6,44	

Согласовано

Взам. инв. №

Подп. и дата

Инв. № подл.

100/07.21-AP

26.12.2022

Изм.	Кол. уч.	№ документа	Подп.	Дата	Индивидуальный жилой дом по технологии фахверк	Стадия	Лист	Листов
						П	18	33
					Ведомость заполнения оконных проемов (лист 1)			



Ведомость заполнения оконных проемов

Наим.	Конфигурация	Размеры проема (ШхВ)	Кол.-во	Площадь проема	Примечание
OK-15		1 960×485	4	0,95	
OK-16		3 190×1 485	2	4,74	
OK-17		2 520×1 485	2	3,74 ²	
OK-18		3 190×485	2	1,55	
OK-19		1 960×1 485	3	2,91	
OK-20		3 420×485	1	1,66	
OK-21		3 310×485	4	1,61	
OK-22		1 590×485	2	0,77	

Ведомость заполнения оконных проемов

Наим.	Конфигурация	Размеры проема (ШхВ)	Кол.-во	Площадь проема	Примечание
OK-23		1 840×485	2	0,89	
OK-24		1 140×485	4	0,55	
OK-25		3 550×485	1	1,72	
OK-26		1 020×485	2	0,49	
OK-27		1 410×485	1	0,68	

Примечание

1. Листы заполнения оконных проемов смотреть совместно с маркировочным планом этажа (лист 14)
2. Доукомплектацию согласовать с заказчиком.
3. Ориентация открывания согласована с заказчиком.
4. Вид дверных блоков выполнен со стороны фасада.

					100/07.21-AP			
					26.12.2022			
Изм.	Кол. уч.	№ документа	Подп.	Дата	Индивидуальный жилой дом по технологии фахверк	Стадия	Лист	Листов
Директор		Шевчук А.М.				П	19	33
Разработал		Андрянов С.Ю.						
Проверил		Зубов В.Н.						
Н. контроль		Акульшин М.Ю.						
Заказчик		Доможиров Е.В.			Ведомость заполнения оконных проемов (лист 2)			



Согласовано

Взам. инв. №

Подп. и дата



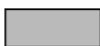



Инв. № подл.

Ведомость заполнения оконных проемов

<i>Наим.</i>	<i>Конфигурация</i>	<i>Размеры проема (ШхВ)</i>	<i>Кол.-во</i>	<i>Площадь проема</i>	<i>Примечание</i>
OK-28		1 020×485	2	0,49	
OK-30		1 250×485	1	0,61	
OK-31		3 440×1 485	2	5,11	
OK-32		3 560×1 485	1	5,29	
			70	221,15 м ²	

Примечание

1. Листы заполнения оконных проемов смотреть совместно с маркировочным планом этажа (лист 14)
2. Доукомплектацию согласовать с заказчиком.
3. Ориентация открывания согласована с заказчиком.
4. Вид дверных блоков выполнен со стороны фасада.

					<i>100/07.21-AP</i>			
					26.12.2022	<i>Стадия</i>	<i>Лист</i>	<i>Листов</i>
<i>Изм.</i>	<i>Кол.уч.</i>	<i>№ документа</i>	<i>Подп.</i>	<i>Дата</i>	Индивидуальный жилой дом по технологии фахверк	П	20	33
Директор		Шевчук А.М.						
Разработал		Андрянов С.Ю.						
Проверил		Зубов В.Н.						
Н.контроль		Акульшин М.Ю.						
Заказчик		Доможиров Е.В.			Ведомость заполнения оконных проемов (лист 3)			

Согласовано

Взам. инв. №

Подп. и дата

Инв. № подл.

Согласовано

Взам. инв. №

Подп. и дата

Инв. № подл.



					100/07.21-AP			
				26.12.2022	Индивидуальный жилой дом по технологии фахверк	Стадия	Лист	Листов
Изм.	Кол. уч.	№ документа	Подп.	Дата		П	21	33
Директор		Шевчук А.М.						
Разработал		Андрянов С.Ю.						
Проверил		Зубов В.Н.						
Н. контроль		Акульшин М.Ю.						
Заказчик		Доможиров Е.В.			Вид 1			



Согласовано

Взам. инв. №

Подп. и дата

Инв. № подл.

					<i>100/07.21-AP</i>			
				<small>26.12.2022</small>	Индивидуальный жилой дом по технологии фахверк	<i>Стадия</i>	<i>Лист</i>	<i>Листов</i>
<i>Изм.</i>	<i>Кол. уч.</i>	<i>№ документа</i>	<i>Подп.</i>	<i>Дата</i>		П	22	33
<i>Директор</i>		<i>Шевчук А.М.</i>						
<i>Разработал</i>		<i>Андрянов С.Ю.</i>						
<i>Проверил</i>		<i>Зубов В.Н.</i>						
<i>Н. контроль</i>		<i>Акульшин М.Ю.</i>						
<i>Заказчик</i>		<i>Доможиров Е.В.</i>			<i>Вид 2</i>			

Согласовано

Взам. инв. №

Подп. и дата

Инв. № подл.

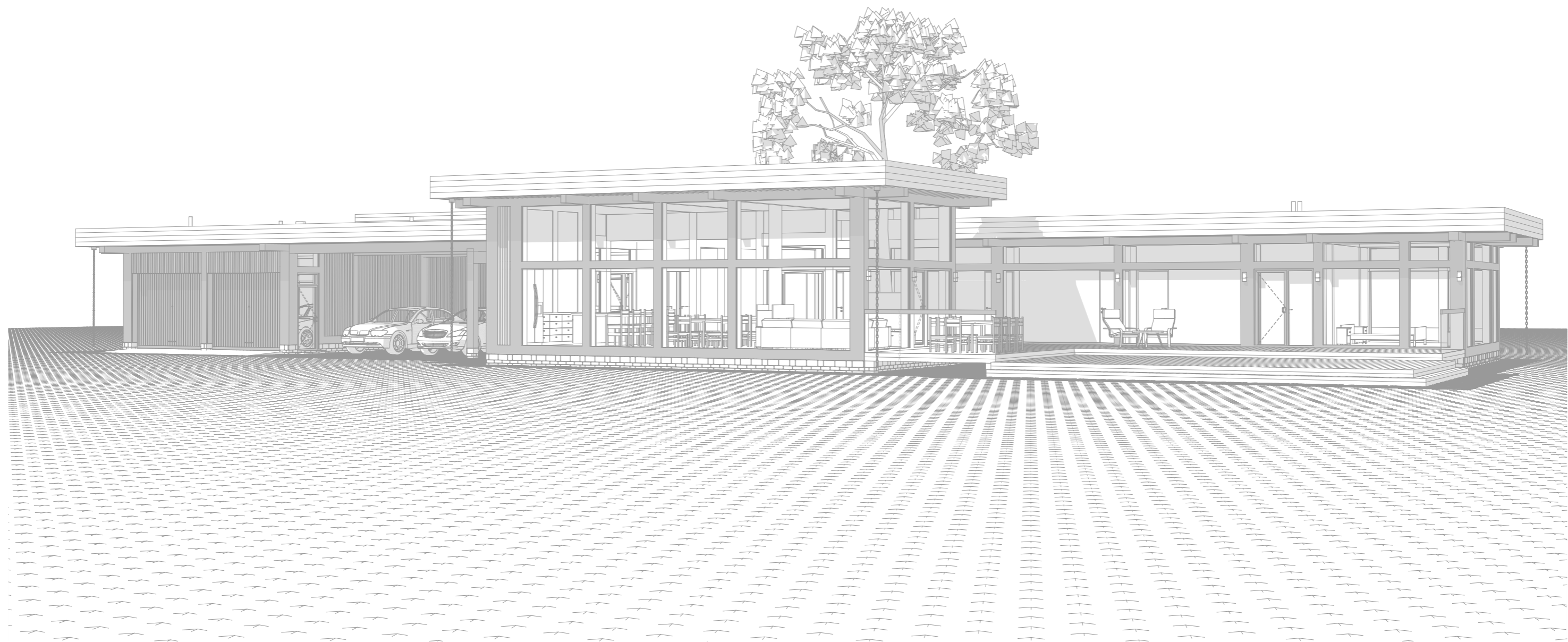

					100/07.21-AP			
				26.12.2022		Стадия	Лист	Листов
Изм.	Кол. уч.	№ документа	Подп.	Дата	Индивидуальный жилой дом по технологии фахверк	П	23	33
Директор		Шевчук А.М.						
Разработал		Андрянов С.Ю.						
Проверил		Зубов В.Н.						
Н. контроль		Акульшин М.Ю.						
Заказчик		Доможиров Е.В.			Вид 3			

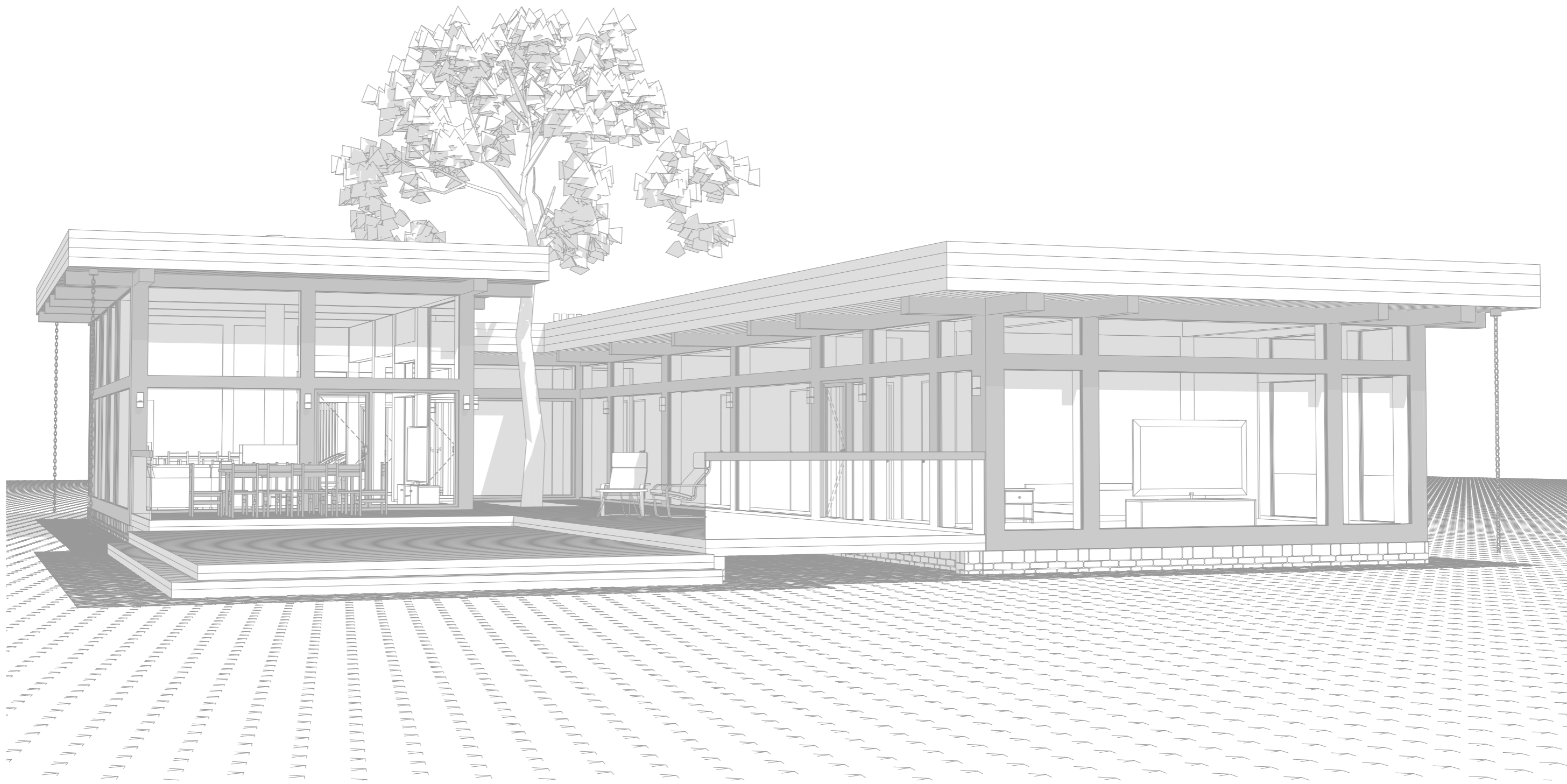

Согласовано

Взам. инв. №

Подп. и дата

Инв. № подл.

					<i>100/07.21-AP</i>			
				<small>26.12.2022</small>	Индивидуальный жилой дом по технологии фахверк	<i>Стадия</i>	<i>Лист</i>	<i>Листов</i>
<i>Изм.</i>	<i>Кол. уч.</i>	<i>№ документа</i>	<i>Подп.</i>	<i>Дата</i>		П	24	33
<i>Директор</i>		Шевчук А.М.						
<i>Разработал</i>		Андрянов С.Ю.						
<i>Проверил</i>		Зубов В.Н.						
<i>Н. контроль</i>		Акульшин М.Ю.						
<i>Заказчик</i>		Доможиров Е.В.			<i>Вид 4</i>			

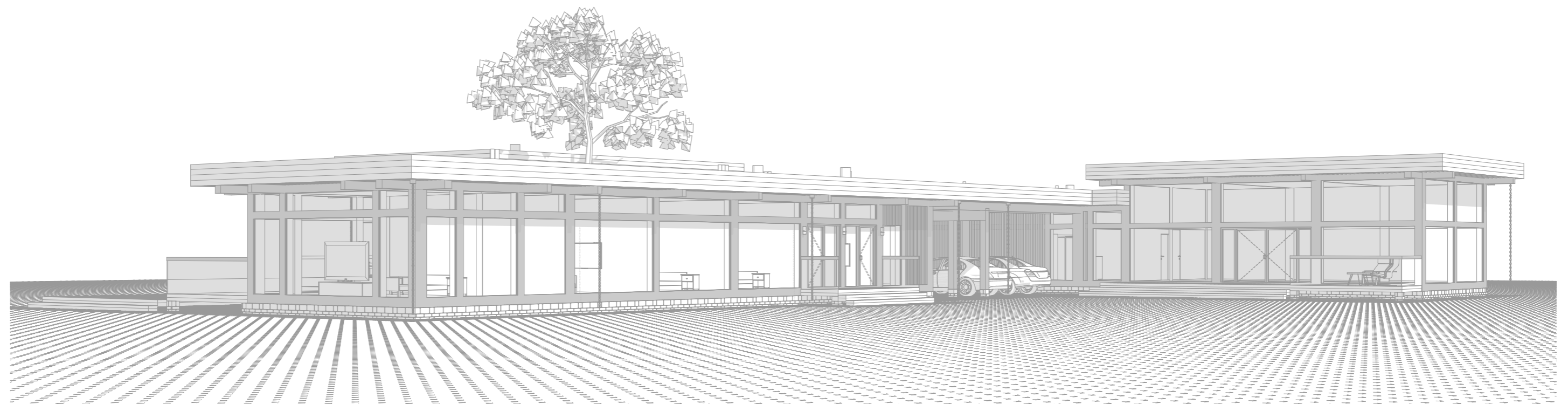

Согласовано

Взам. инв. №

Подп. и дата

Инв. № подл.

					<i>100/07.21-AP</i>			
				<small>26.12.2022</small>	<i>Индивидуальный жилой дом по технологии фахверк</i>	<i>Стадия</i>	<i>Лист</i>	<i>Листов</i>
<i>Изм.</i>	<i>Кол. уч.</i>	<i>№ документа</i>	<i>Подп.</i>	<i>Дата</i>		<i>П</i>	<i>25</i>	<i>33</i>
<i>Директор</i>		<i>Шевчук А.М.</i>						
<i>Разработал</i>		<i>Андрянов С.Ю.</i>						
<i>Проверил</i>		<i>Зубов В.Н.</i>						
<i>Н. контроль</i>		<i>Акульшин М.Ю.</i>						
<i>Заказчик</i>		<i>Доможиров Е.В.</i>			<i>Вид 5</i>			

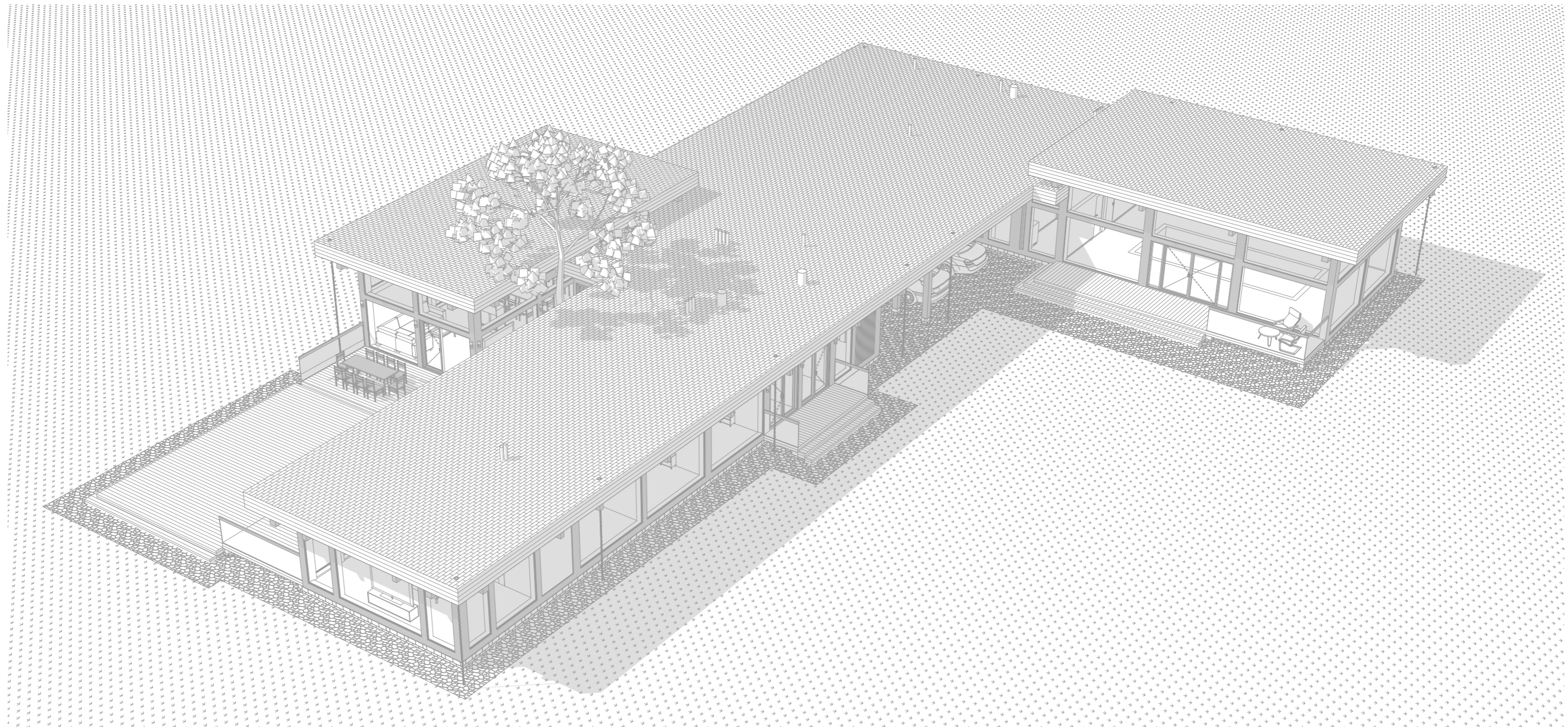

Согласовано

Взам. инв. №

Подп. и дата

Инв. № подл.

					<i>100/07.21-AP</i>			
					<small>26.12.2022</small>	<i>Стадия</i>	<i>Лист</i>	<i>Листов</i>
<i>Изм.</i>	<i>Кол. уч.</i>	<i>№ документа</i>	<i>Подп.</i>	<i>Дата</i>	Индивидуальный жилой дом по технологии фахверк	П	26	33
Директор		Шевчук А.М.						
Разработал		Андрянов С.Ю.						
Проверил		Зубов В.Н.						
Н. контроль		Акульшин М.Ю.						
Заказчик		Доможиров Е.В.			<i>Вид 6</i>			



Согласовано

Взам. инв. №

Подп. и дата

Инв. № подл.

					<i>100/07.21-AP</i>			
					<small>26.12.2022</small>	<i>Стадия</i>	<i>Лист</i>	<i>Листов</i>
<i>Изм.</i>	<i>Кол. уч.</i>	<i>№ документа</i>	<i>Подп.</i>	<i>Дата</i>	<i>Индивидуальный жилой дом по технологии фахверк</i>	П	27	33
<i>Директор</i>		<i>Шевчук А.М.</i>						
<i>Разработал</i>		<i>Андрянов С.Ю.</i>						
<i>Проверил</i>		<i>Зубов В.Н.</i>						
<i>Н. контроль</i>		<i>Акульшин М.Ю.</i>						
<i>Заказчик</i>		<i>Доможиров Е.В.</i>			<i>Цветовое решение фасадов (Вид 1)</i>			



Согласовано

Взам. инв. №

Подп. и дата

Инв. № подл.

					<i>100/07.21-AP</i>			
					<small>26.12.2022</small>	<i>Стадия</i>	<i>Лист</i>	<i>Листов</i>
<i>Изм.</i>	<i>Кол. уч.</i>	<i>№ документа</i>	<i>Подп.</i>	<i>Дата</i>	Индивидуальный жилой дом по технологии фахверк	П	28	33
<i>Директор</i>		Шевчук А.М.						
<i>Разработал</i>		Андрянов С.Ю.						
<i>Проверил</i>		Зубов В.Н.						
<i>Н. контроль</i>		Акульшин М.Ю.						
<i>Заказчик</i>		Доможиров Е.В.			<i>Цветовое решение фасадов (Вид 2)</i>			



Согласовано

Взам. инв. №

Подп. и дата

Инв. № подл.

					100/07.21-AP			
				26.12.2022	Индивидуальный жилой дом по технологии фахверк	Стадия	Лист	Листов
Изм.	Кол. уч.	№ документа	Подп.	Дата		П	29	33
Директор		Шевчук А.М.						
Разработал		Андрянов С.Ю.						
Проверил		Зубов В.Н.						
Н. контроль		Акульшин М.Ю.						
Заказчик		Доможиров Е.В.			Цветовое решение фасадов (Вид 3)			



Согласовано

Взам. инв. №

Подп. и дата

Инв. № подл.

					<i>100/07.21-AP</i>			
				<small>26.12.2022</small>	Индивидуальный жилой дом по технологии фахверк	<i>Стадия</i>	<i>Лист</i>	<i>Листов</i>
<i>Изм.</i>	<i>Кол. уч.</i>	<i>№ документа</i>	<i>Подп.</i>	<i>Дата</i>		П	30	33
<i>Директор</i>		Шевчук А.М.						
<i>Разработал</i>		Андрянов С.Ю.						
<i>Проверил</i>		Зубов В.Н.						
<i>Н. контроль</i>		Акульшин М.Ю.						
<i>Заказчик</i>		Доможиров Е.В.			Цветовое решение фасадов (Вид 4)			



Согласовано

Взам. инв. №

Подп. и дата

Инв. № подл.

					100/07.21-AP			
					26.12.2022	Стадия	Лист	Листов
Изм.	Кол. уч.	№ документа	Подп.	Дата	Индивидуальный жилой дом по технологии фахверк	П	31	33
Директор		Шевчук А.М.						
Разработал		Андрянов С.Ю.						
Проверил		Зубов В.Н.						
Н. контроль		Акульшин М.Ю.						
Заказчик		Доможиров Е.В.			Цветовое решение фасадов (Вид 5)			



Согласовано			
Изм. № подл.	Подп. и дата	Взам. инв. №	

					<i>100/07.21-AP</i>			
				<i>26.12.2022</i>	Индивидуальный жилой дом по технологии фахверк	Стадия	Лист	Листов
Изм.	Кол. уч.	№ документа	Подп.	Дата		П	32	33
Директор		Шевчук А.М.	<i>[Signature]</i>					
Разработал		Андрянов С.Ю.	<i>[Signature]</i>					
Проверил		Зубов В.Н.	<i>[Signature]</i>					
Н. контроль		Акульшин М.Ю.	<i>[Signature]</i>					
Заказчик		Доможиров Е.В.	<i>[Signature]</i>		Цветовое решение фасадов (Вид 6)			



Согласовано

Взам. инв. №
Подп. и дата
Инв. № подл.

					100/07.21-AP			
					26.12.2022	Стадия	Лист	Листов
Изм.	Кол. уч.	№ документа	Подп.	Дата	Индивидуальный жилой дом по технологии фахверк	П	33	33
Директор		Шевчук А.М.	<i>[Signature]</i>					
Разработал		Андрянов С.Ю.	<i>[Signature]</i>					
Проверил		Зубов В.Н.	<i>[Signature]</i>					
Н. контроль		Акульшин М.Ю.	<i>[Signature]</i>					
Заказчик		Доможиров Е.В.	<i>[Signature]</i>		Цветовое решение фасадов (Вид 7)			